

ならし社協だより

第53号

JULY 2022

令和4年7月1日発行



第52回みどり園卒園式

社協会員募集中!

(※詳細は3頁参照)



目次 (ページ)

- 02 令和4年度事業計画・予算
- 03 令和4年度会員募集のお知らせ
- 04 あなたのまちの地域福祉活動
地域に広がる!福祉体験学習
- 05 地域の支え合いフォーラム 2021 を開催しました!
- 06 親子通園室みどり園閉園
～子どもの育ちを支え続けた52年の歴史に幕～
- 08 しあわせシカ探偵の「ほっと一息」
～利用者さんから教えてもらったヘルパーさんのお話～

誰もが役割をもって自分らしく 生きることができる地域づくりを

令和4年度の事業計画と予算が決まりました！！

令和4年度事業計画

みまもり支援への 取り組み

地域でのゆるやかな見守りを広げるとともに、孤立している人が身近な見守りによってつながる「担当制の見守り」ができるよう各地区での環境を整備し、見守り活動の取り組みを広げます。

生活の不安や 困りごとへの支援

新たな事業として生活困窮者等の支援、障がい者の中核的相談支援に取り組み、多機関・多職種連携を図りながら個別支援と地域支援を一体的に展開していきます。

地域福祉活動の 担い手づくり

地区社協活動への支援を通じてコロナ禍や生きづらさなどの新たな課題解決に向けた取り組みを進めるとともに、ボランティアコーディネート機能を高めることで担い手づくりを進めます。

災害時支援の準備を進めます ～奈良市における災害時支援の対策～

本市でもおこりうる災害に備えて、行政や各種関係機関・団体と連携協働し災害ボランティアセンターの立ち上げ訓練や福祉避難所の開設訓練を実施し、災害に早期に対応できる体制づくりを進めます。

コラム

～災害時等に備えて～

近年の災害において、災害ボランティアの活動は被災地の早期復旧・早期復興の大きな力となっています。

奈良市社会福祉協議会では災害時の支援準備として令和2年度は倉敷市と高知市、令和3年度は福井市と岐阜市で災害時等における相互支援協定を締結しました。災害ボランティア活動の中核を担う災害ボランティアセンター運営支援だけでなく、平時においても研修等を通じて相互の関係性と連携力を深め、災害時における支援の受け入れ体制の強化に取り組んでいます。



相互支援協定 調印式より

令和4年度予算概要

組織図

理事 17名 評議員 30名
監事 2名 特別顧問 3名

収入科目の構成割合

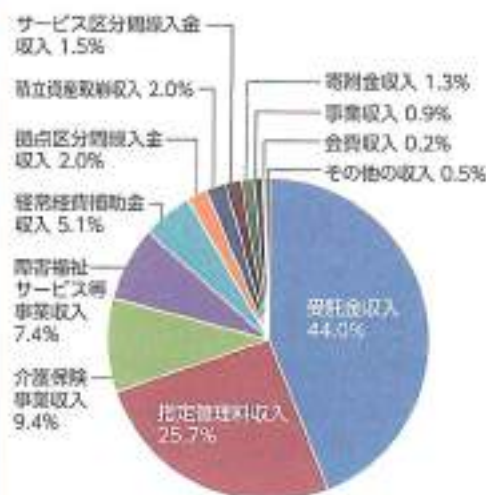

(単位：千円)

科目	令和4年度	構成割合
委託金収入	595,693	44.0%
指定福祉収入	349,392	25.7%
介護保険事業収入	127,277	9.4%
障害福祉サービス等事業収入	100,992	7.4%
経常経費補助金収入	68,887	5.1%
拠点区分間収入	27,773	2.0%
積立資産取崩収入	27,194	2.0%
サービス区分間収入	20,945	1.5%
寄附金収入	17,370	1.3%
事業収入	11,867	0.9%
会費収入	3,320	0.2%
その他の収入	6,499	0.5%
収入合計	1,357,209	

支出科目の構成割合



(単位：千円)

科目	令和4年度	構成割合
人件費支出	980,122	70.4%
事業費支出	161,488	11.6%
事務費支出	138,551	10.0%
助成金支出	49,359	3.5%
拠点区分間収入会支出	27,773	2.0%
サービス区分間収入会支出	20,945	1.5%
その他の支出	13,921	1.0%
支出合計	1,392,159	

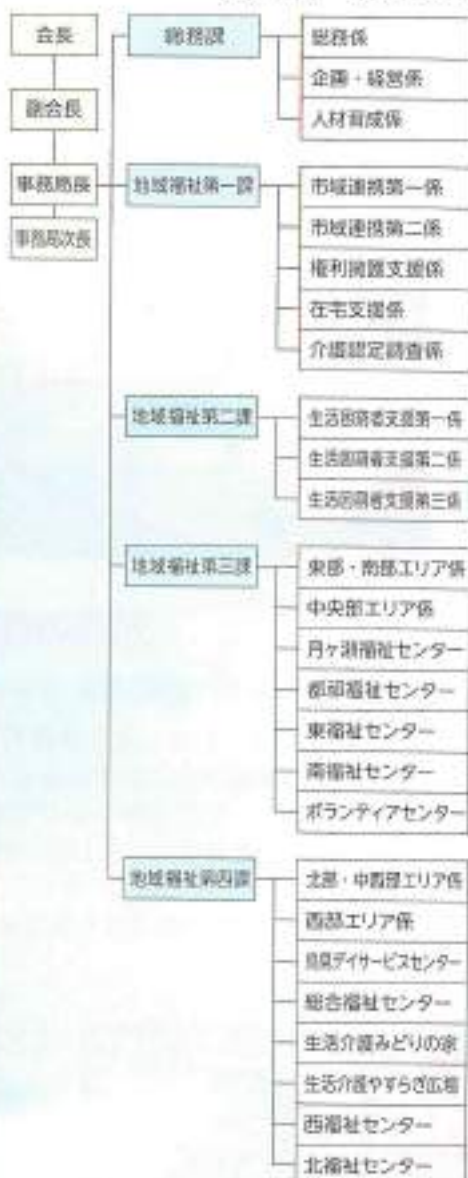

令和4年度 社協会員募集

昨年度の会費は…

見守りサポーターの養成や
地域の居場所づくりに
役立てられています。

奈良市社会福祉協議会では会員となって奈良市の地域福祉を応援してくださる方を募集しています。みなさまからいただいた会費は地域福祉の活動支援・担い手の養成や居場所作りの事業に活用されます。ぜひご協力をお願いいたします！

会員の種類

(1年間の金額)

個人会員： 1口 1,000円
団体・施設会員： 1口 5,000円
賛助会員： 1口 10,000円

問合せ先

社協総務課 (杏町79-4 ☎0742-93-3100)
※各福祉センターや市役所分室でも受付しています。

地域に広がる！福祉体験学習

富雄南小学校 ダイエーオンタウン富雄南店



3月29日～5月14日まで、ダイエーオンタウン富雄南店にて、富雄南小学校の児童が作った福祉新聞の展示会が開催されました。小学校4年生の児童が福祉体験学習で学んだことをスーパーで展示するのは今年で2年目となりました。児童のご家族だけでなく、地域の皆さんにとっても楽しみとなる取り組みになっています。そこで今回は、学校での福祉体験学習を通じて、企業と連携して地域に広がる事例を紹介します。



イートインスペースを地域に開放！

ダイエー ^{から} 桐木さんからのコメント

子連れのお客様が熱心に新聞を見てくれたり、実際に「これ自分が書いた新聞！」と言う声もお聞きしました。また学校に関わる機会の少ない地域住民さんが、子どもたちの活動に触れることができたこともよかったです。買い物以外で地域の交流に貢献できることがありがたいです。

児童の作品を地域の場で発表！

富雄南小学校 福岡先生からのコメント

4年生は3学期の総合学習で「福祉」をテーマに学びました。市社会福祉協議会の方々によるオンラインでの特別授業など、コロナ対策として工夫をしながら学習を進め、1人ずつ学んだことを壁新聞の形でまとめました。地域のスーパーでの展示を通して、「まとめる」だけでなく、地域に「発信する」という貴重な経験ができ、子どもたちの意欲や達成感に繋がりました。



福祉体験学習をきっかけにさまざまな人が楽しめるボッチャの体験を開催！

富雄南地区社会福祉協議会 吉田会長からのコメント

日頃から、地域福祉活動に対する皆さまのご理解とご協力ありがとうございます。今回は新聞の展示からボッチャの体験を通じた地域住民の交流場所の提供につながりました。これをきっかけに、地域に住むひとりでも多くの人に、「さまざまな人とつながりが広がっていくこと」に関心を寄せいただければと思います。



ボッチャとは?? ボールを投げたり、転がしたり、他のボールに当てたりして、的にいかに近づけるかを競い合うスポーツ。パラリンピックの正式種目。

生活支援コーディネーターより

「福祉体験学習をより意義のあるものになりたい」という学校の先生の熱意に、地域のスーパーが協力して実現した好事例だと感じています。また、富雄南地区社会福祉協議会も賛同してボッチャ用具を複数用意し、地区内での身近なボッチャ体験から、共生社会について考えるきっかけづくりにもつながっています。この福祉体験学習を通して、今後のますますの地域福祉の発展に期待大です！

本会では学校・福祉事業所・企業等と一緒に体験学習に取り組んでいます。お問い合わせは市社協の地域担当者にお問い合わせください。

地域福祉第三課
東エリア
(概ね24号線以東)

☎ 0742-93-3294

地域福祉第四課
西エリア
(概ね24号線以西)

☎ 0742-93-3741



登壇者

山崎 政直氏 (医師)

佐々木 育子氏 (弁護士)

今西 康乃氏 (奈良市地区社会福祉協議会会長 会長)

コーディネーター

北野 直紀 (奈良市生活支援コーディネーター)



鳥見地区社会福祉協議会の事務所にてフォーラムに参加する様子

フォーラムを通して

一番のメッセージは「元気なうちから話し合う」ということ。「人生会議」はもしもの時の自分自身の暮らし方を伝えるためというのと同時に「残された家族や周りの人を困らせない、後悔させない」ためでもあります。

奈良市発行の『わたしの未来ノート』は、人生会議のきっかけ作りになればという思いで作成されました。ぜひ活用して、話し合いのきっかけづくりを試みてはいかがでしょうか。

本フォーラムの事業報告は本会のホームページから、講義内容については右記QRコードから動画をご覧いただけます。



地域の支え合いフォーラム 2021を開催しました！

令和4年3月3日に奈良県コンベンションセンターを会場に、「人生会議」についてオンライン（ZOOMウェビナー）とのハイブリット形式で開催しました。

今回のねらいは、「もしものとき」に備えて、自分の大切にしていることや、どこでどのような医療やケアを望んでいるのかを信頼する人たちと共有するための「人生会議」について、その必要性や役割について理解を深めるというもので、医師会とも共催で行いました。

フォーラムの前半では「人生会議」について、医師と弁護士それぞれの立場から「人生会議」の意義や必要性についてご講義いただきました。特に医師からの、「命の危険が迫った状態になると70%の方が医療やケアを自分で決めたり、望みを人に伝えることができなくなる」、「家族を看取った人の約40%の人がこんなに早く亡くなるとは思っていなかった」といった報告が印象的でした。

後半は、「人生会議」について学んだ参加者が、家族、地域活動者、専門職の立場で何ができるのか、普及や啓発を進めるためには何が必要かなどについて話し合いました。

印象に残ったキーワード（参加者の声）

- ・ 本人の思いを尊重することが、残された人にとっても生きていく糧になる。
- ・ 後悔しない看取りはない。大切な人と話をたくさんすることが大切。
- ・ わたしの未来ノートを活用して家族（子ども）と人生会議を試みたい。



わたしの未来ノート（エンディングノート）

親子通園室みどり園 閉園！

～子どもの育ちを支え続けた52年の歴史に幕～

1970年
5月

みどりの家訓練室 開園

- 第1回のお別れ会では
9名の子どもたちが無事に卒園

第1回卒園お別れ会



1984年
9月

奈良市総合福祉センター
母子通園室 みどり園

- 1984年9月
身体障害者センターが平城ニュータウンに移転
名称を「障害児母子通園室 みどり園」に変更
- 2000年に入り通園児数がピークを迎える
- 2009年
保育園と幼稚園の両方の良さを併せ持つ施設として、
3年保育の認定子ども園が開始
- 2012年
児童福祉法が改正され児童発達支援が開始
- 児童発達支援の開始により、
みどり園の通園児数は
減少し始める



みどり園は私と息子との関係に自信を与えてくれる場所でした。先生方、通園児の保護者方が親戚のようにあたたかく見守ってくれ、共に成長を喜びあえるかけがえのない居場所でした。発達障害の理解が進み、私たちが今の福祉サービスを受用するまでに、黎明期から尽力くださった方々に感謝の気持ちでいっぱいです。先生方や保護者方で行政と繋いでくださった52年という歴史が一旦閉幕することはとても寂しいですが、みどり園で過ごしたあたたかい時間はずっと胸の中に残り続けています。後続の悩める親子のために、いつの日かみどり園が復活することを願わずにはいられません。本当にありがとうございました。（第51回卒園児 保護者より）



旗・幕・カップ・バッジ
株式会社 **野崎商店**
TEL.0742-23-1343 FAX.0742-27-3760
E-mail:hata@nozaki.net
HP 野崎旗 で検索!

近畿ろうきん
はにらくあはなの
いあばんそはに
0742-22-3578

相続対策・生前贈与
確定申告・相続税・資金調達
保険代理業務のご相談など
奈良の地で40年の実績。経験のたほびる50時・ご遺言に「協念力」で誠実にあはれたいしします。
TEL 0742-22-3578 FAX 0742-27-1681
税理士法人 森田会計事務所

安心 安全 信頼
アドバイザーが快活なカーライフをサポート致します。
詳しくはお問い合わせください。
有資格者のご指導、安心安全の運転！
株式会社 **奈良中川自動車**
0742-61-5388
TEL.0742-61-5388 FAX.0742-61-1029
営業時間 9:30-18:30 定休日 第1・3・5日曜日、祝日
URL:TEL:www.2chifukago.com

0742-51-8700 奈良西部病院 検査
認知症やパーキンソン病など神経難病や重症心身障害者でお困りの方、ご相談下さい。
救急労災指定
医療法人拓生会 奈良西部病院
奈良市三輪町 21-43-1(保原山大学 実生野キャンパス)0742-51-8700

住み慣れた地域で
必要な介護サービスが選べる
●一般型デイサービス
●認知症対応型デイサービス
●小規模多機能型サービス
●グループホーム
●介護相談センター
ミツク養老ヶ丘
奈良市三輪町 21-43-1(保原山大学 実生野キャンパス)0742-51-8700
TEL 0742-40-2350 mib.tomigoaks.com

1970年5月、当時奈良市長であった鍵田忠三郎氏が障がいのある人や障がいのある子どもと家族の憩いの家として、互いに励まし合い明るく生き生きと過ごしてほしいという願いを形にするため、奈良市法蓮町に奈良市身体障害者センターみどりの家を建設。その中に心身に障がいのある子どもたちの療育の場として、障がい児母子通園室「みどりの家訓練室」を開設しました。

2020年
3月

みどり園50周年を迎える

- 2020年1月
新型コロナウイルスが拡がり世界を巻き込む
- みどり園50周年を祝うイベント企画が中止となる
- 新型コロナウイルス感染拡大により、みどり園が一時休園となる



2022年
3月

みどり園52年の
卒園式のおゆみ展開催

- 2022年3月
「～写真で振り返る～みどり園52年の卒園式のおゆみ展」開催
27日間で約500名の来場者があり、みどり園の閉園を惜しむ声が多く聞こえた
- 奈良市子どもセンター開設に伴い、みどり園事業の一部が移管され、親子通園室みどり園は閉園となる



2022年
3月31日

みどり園
閉園

閉園を前に52年のあゆみ展を開催しました。多くの卒園児の皆さんが現在の状況を教えてくださいました。一般就労をし、頑張っている人、生活介護施設で元気に仕事している人、大学生になり学生生活を楽しんでいる人など様々でした。卒園児たちは当時の事は幼くてほとんど覚えていませんが、保護者の皆さまは、「人生の中で一番辛くて大変な時期だったけれど、その時期をみどり園で過ごせて本当によかったと思います。」と話してくださいました。

みどり園で過ごした時間は、長い人生の中でほんのおずかな時間です。しかし、その人にとって、とても濃厚で充実した時間だったことを改めてお聞きし、心が満たされる思いでした。みどり園としての親子通園はなくなりましたが、総合福祉センターはこれからも子育てに悩む保護者の皆様の“大切な居場所”として、新しく形を変えスタートしていきます。（みどり園 スタッフより）

奈良の観光情報まとめサイト
NARABURA
共同情報印刷株式会社 奈良市白旗町 奈良3区
Tel. 0742-33-1221

AIG損保の生活サポート総合補償制度
知的障害児者・自閉症児者専用保険です
・病気やケガで入院した際の・・・
付添介護費用・送迎バス費用・入院費用・入院一時金付等
・他人への賠償補償、本人のケガの補償もセットされています
お問合せ先
ジェイアイシーウエスト株式会社
奈良市中地区内南町1-1-1 627-700
TEL: 0120-173-234

福祉車両のレンタカー
お気軽にご用命ください
軽自動車 ¥4,000/1日
普通車 ¥9,000/1日
営業時間 9時～19時
www.2000.jp
0742-33-1221
奈良市北之庄西町1丁目11-3 TEL: 0742-61-5682(予約)

ヨシケイキッチン!
福祉施設等向け宅食メニュー
朝食 ¥300セット
629円
医師検査キャンペーン開催中!!
※下記フリーダイヤルまで
YOSHIKEI 0120-074433

うつ病など精神疾患も対象です
障がい年金
・国の年金制度です・原則20～64歳が対象
・病気やけがで日常生活が困難な方
精神、各種がん、身体、認知症・腎・肝・肺・心など
《無料相談受付中》 奈良市秋篠三和町1-9-7
090-8481-4867 あらき社労士事務所

介護用品の購入から当社にお任せください
福祉用具レンタル 福祉用具販売 福祉作業服
奈良ヘルスケアシステム株式会社
嵯峨野田原本町4-632の1
TEL: 0744-82-0902

しあわせシカ探偵の

「ほっと一息」



～利用者さんから教えてもらった ヘルパーさんのお話～

全盲の視覚障がい者Bさんから、こんなお話を聞かせてもらいました。

ヘルパーさんと一緒に出かけた時、帰りが夕方になりました。
 帰り道でヘルパーさんが突然、「うわー！きれいな夕日ですよ！！」と言いました。
 でも私には見る事ができないため、「そうなのね。」と答えると、
 ヘルパーさんは私の手を取り、夕日の方に向けて、
 「手を広げてみて。ほら、あたたかいでしょう。」と言ったのです。
 遠い夕日の温度など、もちろん感じることはできませんが、
 そのヘルパーさんの対応に、手のひらを超え、
 心の中まであたたかさでいっぱいになりました。



全盲の方に景色や色などを伝えることは非常に難しく、かえってつらい気持ちにさせてしまうのではないかと、言葉を飲み込んでしまうことがあります。しかしこの話を聞き、工夫することで、現実以上のものを伝える事ができるのだと知りました。

視覚障がいの方だけでなく、誰に対しても相手の方にあったオリジナルな方法で語りかければきっと気持ちは伝わるのだと、こちらまで明るくあたたかい気持ちでいっぱいになったお話でした。

編集
後記

3歳の孫と公園へ行きました。縄のつり橋を渡ろうとするのが危なっかしくて、支えようとした時、「見てみて、できるよ」と夫に止められました。ハラハラしながら見守っていると、何度も落ちそうになりながらも最後まで自力で渡り切ったのです。その時の嬉しそうな笑顔といたら！▶「私、できますよ」以前支援中に利用者様に言われ、反省した一言です。▶相手の方をよく理解し、優しさとお節介を混同しない。そんな支援者になりたいと思っています。(編集委員K)

発行：社会福祉法人 奈良市社会福祉協議会
 発行責任者：事務局長 酒田 真人
 〒630-8454 奈良市吉町79番地の4
 TEL：0742-93-3100 FAX：0742-61-0330
 E-mail：hureai@narashi-shakyo.com
 URL：https://www.narashi-shakyo.com

奈良市社協

検索



困難者支援わらくん「わらくん」
 377-0000 奈良市和楽園
 〒630-0000 奈良市和楽園
 0742-93-3100
 https://www.warakuen.or.jp

会話が支援の
 対象です
 NPO法人
 無戸籍の人を
 支援する会
 〒630-8112奈良県奈良市法蓮町158-1 (株)いし屋 内
 担当者(吉岡) TEL. 090-7026-6120
 URL: http://wukosei.com/ Mail: yoden@wukosei.com

遺言・相続・生前贈与
 家族信託・成年後見
 想いや気持ちをお聞かせください。
 真心を込めてお手伝いさせていただきます！
 ☎0742-30-6360
 奈良市法華寺町 1-5 奈良パピラスビル2階
 あなたの未来を応援します！
 司法書士
 行政書士 やまとみらい法務事務所